

# Giu Giu & Ro Ro

David Friedli & Gino Carigiet

**A** ♩ = 180



1. Dört o - bä ganz hööch am Bäre ä Stei-bock so un - beschwärt. Zur  
 2. Dört ung-ä ganz töif im Ward ä Jung-bär so un - ge wandt. Ä



Tan - nä wot är drum macht är sich u - fä Wä. Ä  
 chnur-ren - dä Ma - gä gly wird's scho Nacht u chant. De



gro-ssä Troum het är gha u dä wot är nid la ga. Drum  
 tou-cha zwöi Füch - sli uf u brin-gä ihm Ho - nigschmuus.

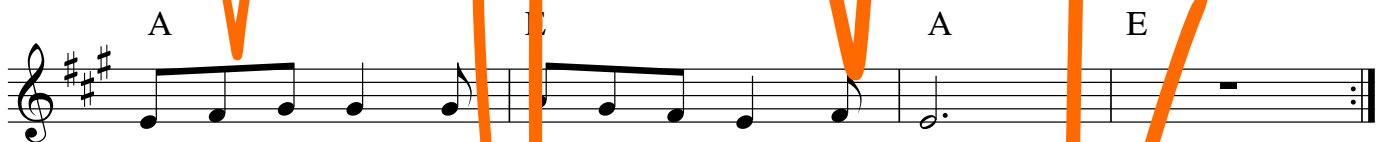

macht är sich uf u laat a - ues sy u sta.  
 D'Höh-li isch gross u baud scho sy's nöii - ä Huus.

**B**



1. Du \_\_\_ u ig Hand in Hand. Z'gan - zä Lä - bä lar s'sy nid  
 2. Muät, \_\_\_ Lie - bi u Haut, nie \_\_\_ meh Angscht u Gwärt.

Giugu & Roro - Partitur

2

**C**

C#m A

Na-sä u Ou - Gä, Chrau-ä u Huf, dr Schwanz, mi-ni Hö - ner u wiä ig schnuuf, nid dr

**E**

1. B/D# 2. B/D#

Buuch nid dr Rügg-ä be - stimm - ä "was isch nor - mau"? s'sy nid mau"?

**Form:** A1 / B1 / A2 / B1 / C / B1 u. B2